

PLANTA PISO 3

ESCALA 1:75

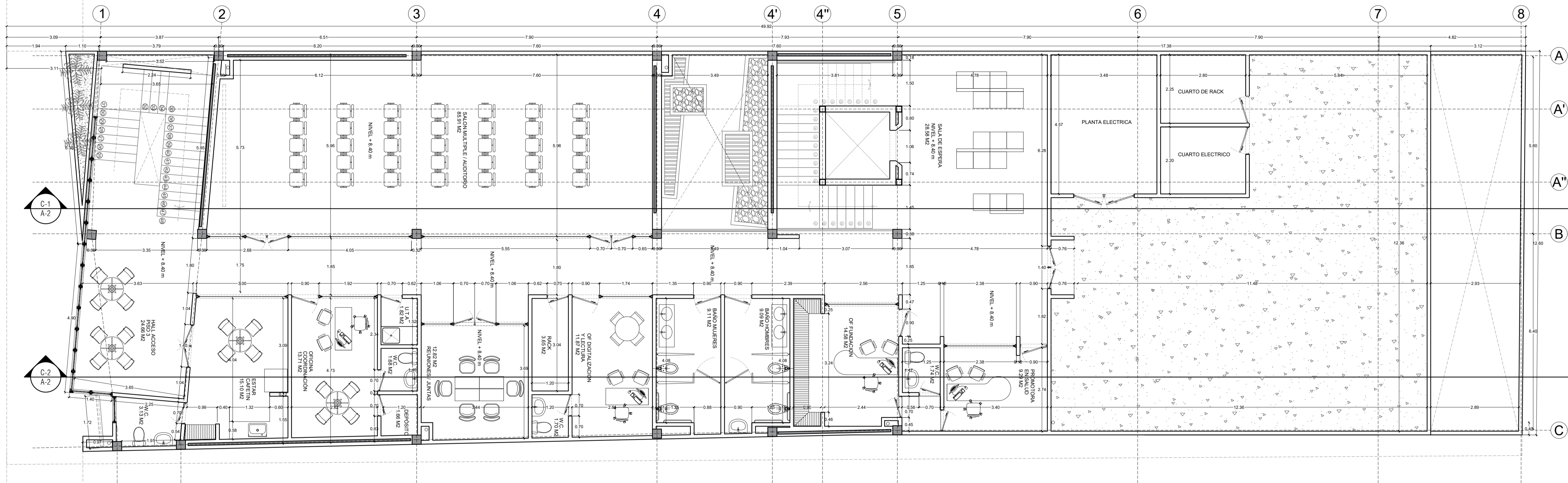

CUADRO DE ÁREAS - TERCER PISO	
LUGAR	M2
HALL ACCESO PISO 3	24.66
ESTAR CAFETIN	15.1
BANO - ESTAR CAFETIN	3.13
OFICINA COORDINACIÓN	13.71
BANO - COORDINACIÓN	1.66
DEPOSITO - COORDINACIÓN	1.66
U.T.A.	1.82
REUNIONES / JUNTAS	12.82
RACK	3.65
OFICINA DIGITALIZACIÓN Y LECTURA	11.87
BANO OF DIGITALIZACIÓN Y LECTURA	1.7
BANO MUJERES	9.11
BANO HOMBRERES	9.09
OFICINA FUNDACIÓN	14.58
DEPOSITO OFICINA FUNDACIÓN	1.46
PROMOTORA EN SALUD	9.29
BANO - PROMOTORA EN SALUD	1.74
SALA DE ESPERA	28.58
SALÓN MULTIPLE / AUDITORIO	85.91
PLANTA ELECTRICA	15.9
CUARTO DE RACK	6.3
CUARTO ELECTRICO	6.16
TERRAZA	120.64
PASILLO	63.24

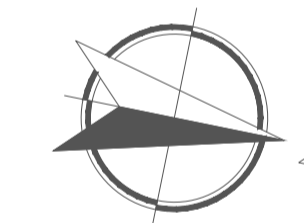

PLANTA CUBIERTA

ESCALA 1:75

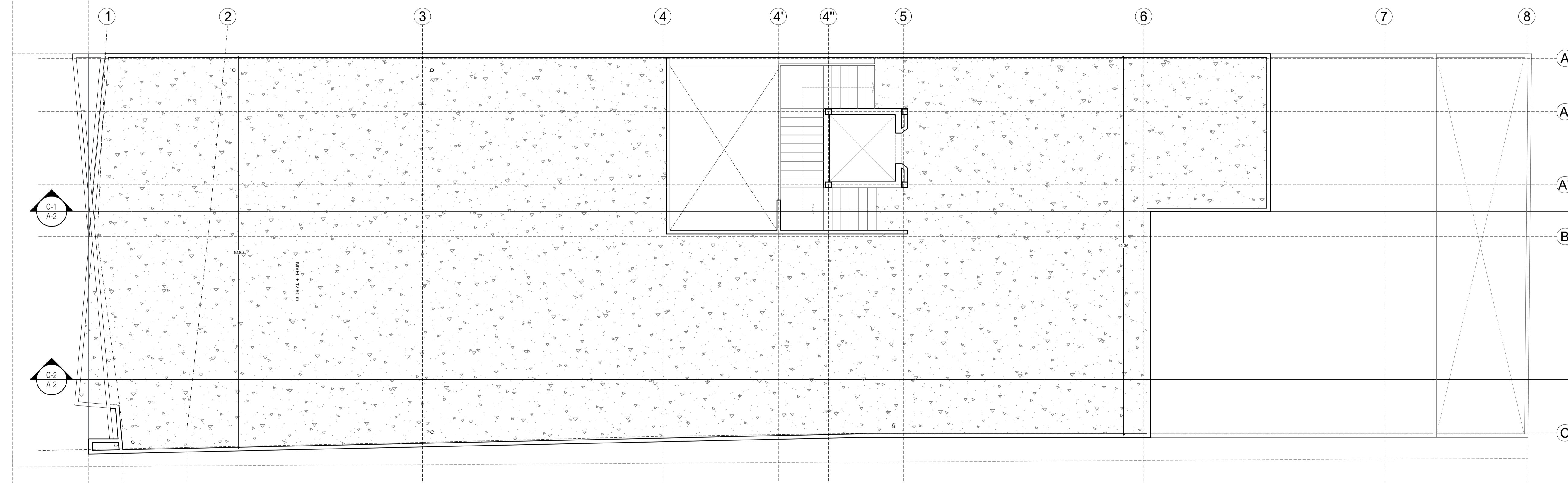

CUADRO DE ÁREAS - CUBIERTA	
LUGAR	M2
TERRAZA	417.12

DE: 10	PLANO: A	1/75
NO: 03		ESCALA:

**SALUD NORTE**  
Red de Salud del Norte E.S.E.

Dirección: Calle 46 C No. 38 - 00  
Email: info@esenorte.gov.co  
Cali- Valle del Cauca

PROYECTO:  
**ADECUACIÓN Y AMPLIACIÓN DE LOS SERVICIOS DE APOYO DIAGNOSTICO Y ATENCIÓN A LA MUJER DE LA CLINICA DE LA MAMA EN LA IPS LA RIVERA ADSCRITA A LA RED DE SALUD DEL NORTE E.S.E. - CALI**

LOCALIZACION:  
**Calle 65 A 67 con Carrera 1D - 1G Barrio Guayacanes Cali - Valle del Cauca**

DISEÑO:

**ADN**  
Email: adnproyectos.col@gmail.com  
Santiago de Cali - Colombia

EQUIPO DE DISEÑO:

**Arq Julian Miguel Londoño**  
A17121999-94390764

**Ing. Carlos Andres Martinez**  
M.P. No. 63202-131643

CONTIENE:  
**PLANTA ARQUITECTONICA PISO 3 Y CUBIERTA**

ARCHIVO: Arquitectonico - CLINICA DE MAMA.DWG

OBSERVACIONES:

FECHA:  
**FEBRERO 2025**

ESCALA:	PLANO:	No:
1/75	A	03
		DE: 10